

*In mattinata o qualche ora prima dell'inizio della caccia al tesoro viene inviato un messaggio con un articolo di giornale sfocato ai referenti parrocchiali da parte del responsabile dell'archivio diocesano. Il Responsabile chiede l'aiuto degli ACRini per poter scoprire il testimone di pace di cui parla l'articolo. L'obiettivo dei ragazzi è quello di superare 10 prove che portano ad altrettante PAROLE-CHIAVE che, messe insieme, porteranno a scoprire la figura di Gino Bartali e, soprattutto, al perché è considerato un costruttore di PACE.*

*Ciao ragazzi, solo voi potete aiutarmi. Stamattina, cercando nell'archivio diocesano, ho trovato un articolo di giornale, ma è molto rovinato e, veramente, non so se è l'articolo giusto! Si intravedono solo poche parole, sicuramente racconta di un grande "costruttore di pace"! I miei amici dell'ACR mi hanno detto che gli ACRini di Nola sono molto bravi a fare ricerche, analizzare indizi e scoprire "tesori". Siete pronti ad aiutarmi?*



**Comincia la nostra ricerca. Per poter scoprire un elemento che caratterizza tutta la vita del nostro personaggio, risolvete questa ghigliottina.**

**DIO – SANTO →**

**ANELLO- COLLANA→**

**RISPONDERE- CREDERE→**

**VERGOGNA – FIDUCIA→**

**RELIGIONE- AZIONE→**

**SOLUZIONE:**

DIO – SANTO -----→**DIO**

ANELLO- COLLANA-----→**ANELLO**

RISPONDERE- CREDERE-----→**CREDERE**

VERGOGNA – FIDUCIA-----→**FIDUCIA**

RELIGIONE- AZIONE-----→**RELIGIONE**

**SOLUZIONE : FEDE**

**Dopo aver ascoltato le melodie e inviato i titoli, rispondete alla domanda domanda per poter andare avanti nella ricerca.**

Traccia 1 12-14: “Ringo Star” Pinguini tattici nucleari

Traccia 2 12-14: Star Wars

Traccia 3 12-14: “Dynamite” BTS

Traccia 4 12-14: “Felicità” Albano e Romina

Traccia 5 12-14: Rocky

Domanda finale: Cosa urla Rocky?

SOLUZIONE: Adriana

**Svela l'indovinello decifrando il codice segreto, la sua soluzione ti farà passare al livello successivo!**

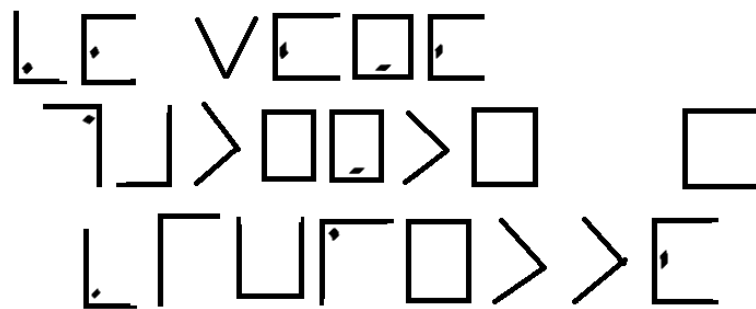

Codice:

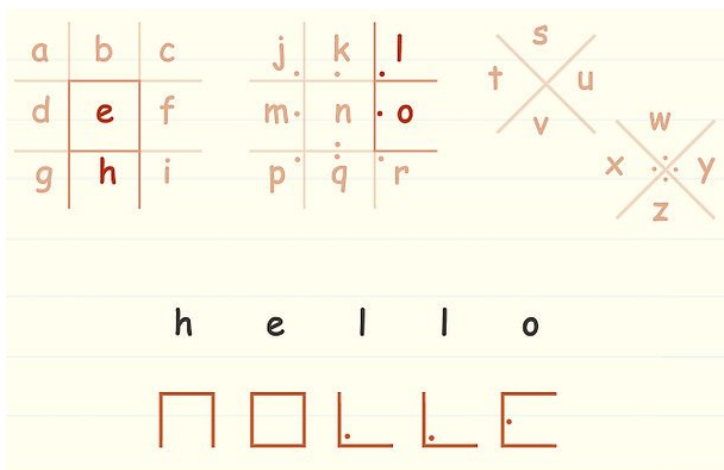

Possibile aiuto:

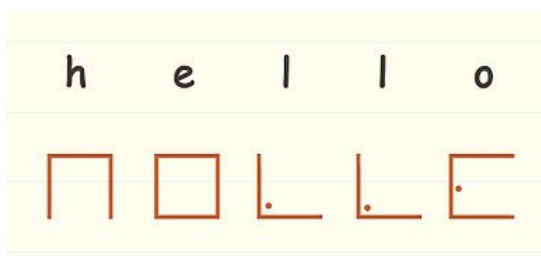

(Indovinello: Lo sono patente e libretto, soluzione: documenti)

**Risolvete l'indovinello per scoprire un oggetto tanto importante  
per il nostro personaggio.**

Può essere di varie forme e colori  
Per piccoli, adulti e anche esperti viaggiatori  
Resiste al caldo e anche al freddo  
E ti salva se per l'afa stai soffrendo

Soluzione: BORRACCIA

**Al nostro personaggio piaceva tanto “viaggiare”.  
Come ve la cavate con la geografia?**

1	La città della torre degli Asinelli								
2	Il capoluogo del Piemonte								
3	La città con il nome di un grande volatile								
4	Ci entravano 33 trotterellando								
5	La città della Reggia								
6	Il capoluogo delle marche								
7	La città dei teatini								
8	L'isola più grande della Campania								
9	La città italiana in cui si corre la F1								
10	Un'isola della Toscana								

1	9	7	8	5	3	10	4	2	6

1	La città della torre degli Asinelli	B	O	L	O	G	N	A	
2	Il capoluogo del Piemonte	T	O	R	I	N	O		
3	La città con il nome di un grande volatile	L	A	Q	U	I	L	A	
4	Ci entravano 33 trotterellando	T	R	E	N	T	O		
5	La città della Reggia	C	A	S	E	R	T	A	
6	Il capoluogo delle marche	A	N	C	O	N	A		
7	La città dei teatini	C	H	I	E	T	I		
8	L'isola più grande della Campania	I	S	C	H	I	A		
9	La città italiana in cui si corre la F1	I	M	O	L	A			
10	Un'isola della Toscana	E	L	B	A				

1	9	7	8	5	3	10	4	2	6
B	I	C	I	C	L	E	T	T	A

Risolvi i seguenti “4 immagini 1 parola” e metti da parte le soluzioni.

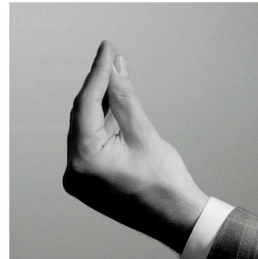

SOLUZIONE: CORSA

SOLUZIONE: ITALIA

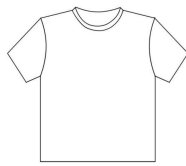

SOLUZIONE: MAGLIA



SOLUZIONE: ROSA

Avete trovato le soluzioni,  
allora cosa vi suggeriscono queste 4 parole???

SOLUZIONE:

Avete trovato le soluzioni, allora cosa vi suggeriscono queste 4 parole???

SOLUZIONE: CORSA+ITALIA+MAGLIA+ROSA= GIRO D'ITALIA

**Svelate gli enigmi per avere un nuovo indizio. Basterà mettere in ordine le iniziali delle risposte per scoprire l'identità del suo rivale.**

Si mimetizza su ogni superficie

Si unisce all'ulna e al radio

Quelli più intelligenti possono imitare la tua voce

Si apre quando qualcuno si lancia

Si intende di tubi

Si mimetizza su ogni superficie: (CAMALEONTE)

Si unisce all'ulna e al radio: (OMERO)

Quelli più intelligenti possono imitare la tua voce: (PAPPAGALLO)

Si apre quando qualcuno si lancia: (PARACADUTE)

Si intende di tubi: (IDRAULICO)

Soluzione: Coppi



**Dopo aver trovato tutte le parole, metti insieme le prime 15 lettere rimaste fuori dal crucipuzzle, e scrivi la soluzione finale.**

I	F	I	M	P	E	G	N	O	A	P	O
Z	A	E	A	A	S	Z	I	T	R	O	I
Z	M	L	M	N	A	E	I	O	C	A	Z
A	I	E	O	T	C	N	S	A	T	I	I
G	G	D	R	T	R	S	O	I	E	T	V
A	L	E	E	E	I	L	I	O	S	L	R
R	I	F	T	M	F	C	A	I	T	U	E
B	A	A	O	C	I	S	Y	G	I	D	S
O	R	L	A	I	C	O	W	T	M	A	C
F	R	C	M	B	I	N	A	V	O	I	G
U	A	F	O	G	O	U	O	S	N	M	Q
P	R	E	G	H	I	E	R	A	I	Y	D

**ADULTI**  
**AMORE**  
**FAMIGLIA**  
**FEDELE**  
**FRATERNITA**  
**GIOIA**  
**GIOVANI**  
**IMPEGNO**  
**LAICO**  
**PREGHIERA**  
**PROSSIMO**  
**RAGAZZI**  
**SACRIFICIO**  
**SERVIZIO**  
**TESTIMONI**

-----

**SOLUZIONE : AZIONE CATTOLICA**

**Risolvi il seguente rebus per scoprire la prossima PAROLA-CHIAVE**



**DELLA**

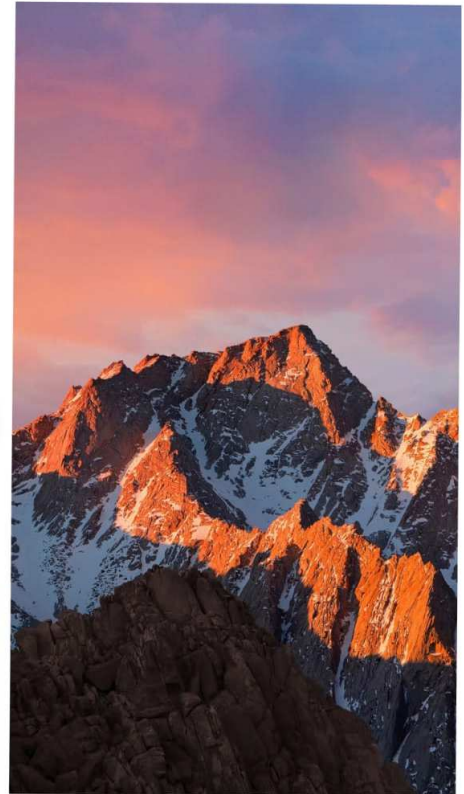

**SOLUZIONE:**

SOLUZIONE: RE DELLA MONTAGNA

### A questo punto, che ne dite di giocare un po' con i numeri?

- Una studentessa universitaria, dando lezioni private, guadagna in una settimana 252€. Quanto guadagna, all'ora, se è impegnata 2 ore il lunedì ed il martedì, 3 ore il mercoledì e il venerdì e 4 ore il giovedì?

$$2 \text{ ore} + 2 \text{ ore} + 3 \text{ ore} + 3 \text{ ore} + 4 \text{ ore} = 14 \text{ ore}$$

$$252 \text{ €} : 14 \text{ ore} = 18 \text{ €}$$

- $\{53 \cdot 2 + 20 - 5 \cdot [9 \cdot 5 - 12 \cdot (10 - 49 : 7)] - 18\} : (24 : 8 + 6) =$

$$= \{106 + 20 - 5 \cdot [45 - 12 \cdot (10 - 7)] - 18\} : [3 + 6] =$$

$$= \{106 + 20 - 5 \cdot [45 - 12 \cdot 3] - 18\} : [9] =$$

$$= \{106 + 20 - 5 \cdot [45 - 36] - 18\} : 9 =$$

$$= \{106 + 20 - 5 \cdot 9 - 18\} : 9 =$$

$$= \{106 + 20 - 45 - 18\} : 9 =$$

$$= \{126 - 45 - 18\} : 9 =$$

$$= \{81 - 18\} : 9 =$$

$$= 63 : 9 = 7$$

- Che anno è? 1914

Il primo vascello passa attraverso le chiuse del Canale di Panama.

Muore a Roma papa Pio X.

La Gran Bretagna dichiara guerra alla Germania dopo che questa si è rifiutata di rispettare la neutralità del Belgio.

Inserisci le tre soluzioni per conoscere l'ultima PAROLA-CHIAVE

--	--

--

--	--	--	--

1	8
---	---

7
---

1	9	1	4
---	---	---	---

Al termine delle 10 prove, verrà chiesto alle squadre di mettere insieme le 10 PAROLE-CHIAVE per poter indovinare il testimone di pace. In particolare, sarà chiesto il perché è considerato un testimone di pace. Vincono la caccia al tesoro i primi tre gruppi 6/11 e i primi 3 gruppi 12/14 che comunicheranno la risposta esatta. Come premio riceveranno una copia del testo AVE dedicato a Gino Bartali "a colpi di pedale".

*Come avrei fatto senza di voi? Siete una forga!  
L'ACR non delude mai!*

*Bartali è forse conosciuta più come ciclista che come "costruttore di pace", ma per essere uno sportivo amato da tutti è necessario essere anche un grande uomo. E Gino è stato un grande uomo, con un cuore grande, "giusto tra le nazioni", salvando numerosissimi ebrei, si parla di 800 vite, dalla ferocia dei campi di concentramento. Diceva: "il bene si fa, ma non si dice. E certe medaglie si appendono all'anima, non alla giacca".*

23 Settembre 2013

AZIONE CATTOLICA ITALIANA

# GINO BARTALI

Il socio "giusto tra le nazioni"



*C'è un detto che dice  
campioni si nasce,  
non si diventa. Io  
invece dico: campioni  
si nasce, ma si può  
anche non  
diventare."*

Bartali, un devoto cattolico, durante l'occupazione tedesca in Italia faceva parte di una rete di salvataggio guidata dal rabbino Nathan Cassuto di Firenze insieme all'arcivescovo di Firenze, cardinale Elia Angelo Dalla Costa. Questa rete ebraico-cristiana, messa in piedi a seguito dell'occupazione nazista dell'Italia e con l'inizio delle deportazioni, salvò centinaia di ebrei locali e rifugiati dai territori prima sotto controllo italiano, principalmente Francia e Jugoslavia. Bartali, in particolare, agì come corriere per la rete, nascondendo nella sua bicicletta falsi documenti e carte e trasportandoli attraverso le città con il pretesto degli allenamenti. Rischiano consapevolmente la propria vita per salvare gli ebrei, Bartali trasferì documenti falsi a vari contatti, fra cui il rabbino Cassuto. Con questo comunicato, Yad Vashem, il memoriale ufficiale israeliano delle vittime dell'Olocausto, dichiara "Giusto tra le nazioni" Gino Bartali, indimenticato campione di ciclismo degli anni '30 e 40.